

HS2SF30FL840NW

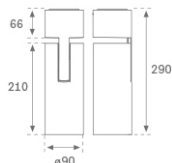
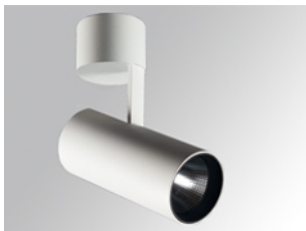

HANCE G2 SUR 3000 NW FL WH

Descripción:

Proyector de superficie multidireccional HANCE G2 SUR 3000 , de la marca LAMP. Permite un giro de 355° y una inclinación de hasta 90°. Cuerpo fabricado en inyección de aluminio para una correcta gestión térmica. Aro anti-deslumbramiento en inyección de policarbonato negro. Reflector de policarbonato flood 35°. LED COB, con temperatura de color 4000K y CRI80. Equipo electrónico ON OFF incorporado. Con un grado de protección IP20, IK07. Clase de aislamiento I. Horas de vida: 72.000 L80B10 (Ta=25°C). Acabados disponibles: Blanco texturizado y negro texturizado.

Acabado: Blanco texturizado RAL 9010

Instalación: Superficie

CARACTERÍSTICAS TÉCNICAS:

| | | | |
|---------------------------|-------------------------|----------------------|------------------|
| Flujo de salida: | 3.318 lm | K: | 4000 |
| Plum: | 28,3W | IRC: | 80 |
| Eficacia: | 117,2 lm/w | R9: | 64 |
| UGR: | <19 | MacAdam: | 3 |
| Fuente de Luz: | COB | Alimentación: | 220-240V 50/60Hz |
| Horas de vida led: | 72.000 L80B10 (Ta=25°C) | Equipo: | Electrónico |
| Pled: | 25W | | |

Tolerancia del flujo de salida +/- 10%

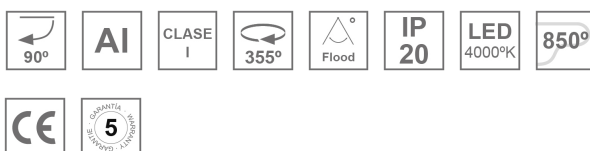
**Opciones Personalizables:**

DATOS FOTOMÉTRICOS :

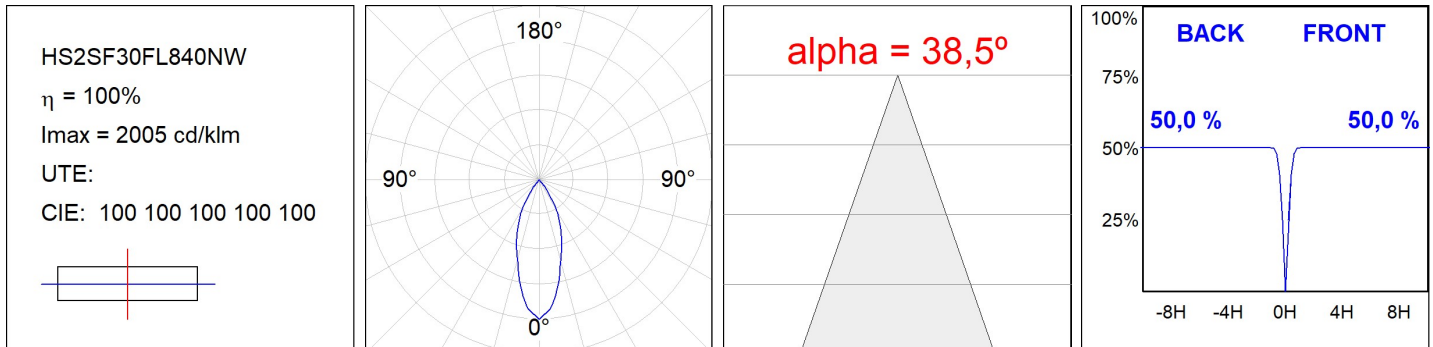

ACCESORIOS :

Óptico



Cód. producto:

HSSL50

Descripción:

HANCE 1000/2000 ACC. SOFT LENS