Fiche technique du produit

FIL 50

F53SF168HOPR830NG - **FIL50 G3 SUR 1680 9300 WW PRISM GR**

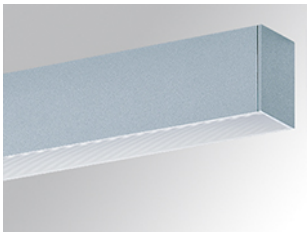

Description:

Luminaire à suspendre ou adosser modèle FIL LED G2 OPAL SUS 4600 NW GR. de la marque LAMP. Profilé fabriqué en aluminium extrudé peint en gris satiné avec diffuseur en polycarbonate opale. Modèle pour LED MID-POWER, température de couleur blanc neutre et équipement électronique incorporé. Avec diffuseur en polycarbonate opale. Avec niveau de protection IP43, sauf en cas d'installation suspendue, qui devient IP20, IK07. Classe d'isolation I. Groupe de sécurité Photobiologique 0. Durée de vie: 72.000 L80 B10. Finitions blanches et grises disponibles. Déclaration environnementale de produit - EPD® disponible, conformément aux normes UNE-EN ISO 9001:2015 et UNE-EN ISO 14001:2015.

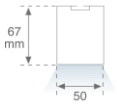

Finition: Gris satiné

Dimensions: 1.683 x 50 x 67 mm **Poids:** 2.860 g

Installation: Surface

SPÉCIFICATIONS TECHNIQUES:

Flux lumineux:	6.672 lm	**ºK :**	3000
Plum:	59,10W	**IRC :**	80
Efficacité:	112,9 lm/w	**MacAdam:**	3
UGR:	<19	**Alimentation:**	220-240V 50/60Hz
Type:	MID POWER LED	**Équipement:**	Électronique
Durée de vie LED:	72.000 L80 B10 (Ta=25ºC)		
Puissance:	53.7W		

Tolérance de flux lumineux +/- 10%

OPTIONS PERSONNALISABLES:

FIL 50

F53SF168HOPR830NG **FIL50 G3 SUR 1680 9300 WW PRISM GR**

DONNÉES PHOTOMÉTRIQUES :

F53SF168HOPR830NG

η = 100%

Imax = 707 cd/klm

UTE: 1,00A

CIE: 85 100 100 100 100

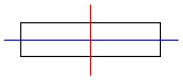

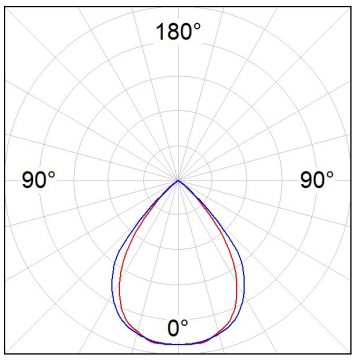

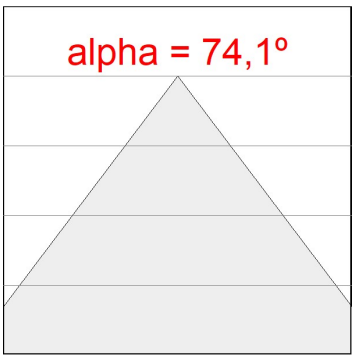

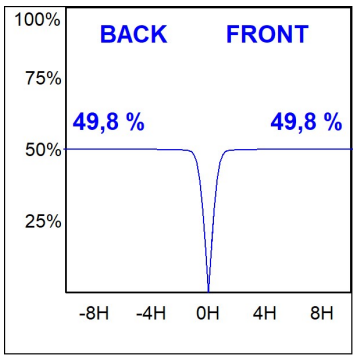

LAMP se réserve le droit de modifier les spécifications techniques de leurs produits, qui sont utilisés en vue de leur amélioration ou à des changements dans les lois. Pour consulter les actualisations, visitez notre site web www.lamp.es

Données selon les réglementations 2019/2020/UE et 2019/2015/UE

ACCESSOIRES :

Montage

Code produit:	Description:
ELWRST	ACC. ELECTROSTATICS WRIST STRAP

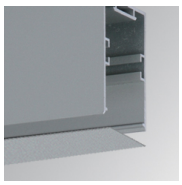

Code produit:	Description:
F5COX/MMG	FIL 50 ACC. COVER X/MM GR.
F5COX/MMW	FIL 50 ACC. COVER X/MM WH.

Code produit:	Description:
F5JO	ACC. INTM JOINT B

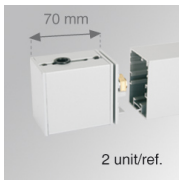

Code produit:	Description:
F5JOROEDG	FIL 50 ACC. SUS REV END COVER GR.
F5JOROEDW	FIL 50 ACC. SUS REV END COVER WH.

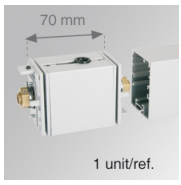

Code produit:	Description:
F5JOROIDG	FIL 50 ACC. SUS REV INTM COVER GR.
F5JOROIDW	FIL 50 ACC. SUS REV INTM COVER WH.

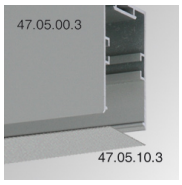

Code produit:	Description:
F5PRSUX/MMG	FIL 50 ACC. SUS PROFIL X/MM GR.
F5PRSUX/MMW	FIL 50 ACC. SUS PROFIL X/MM WH.

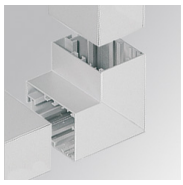

Code produit:	Description:
F5SFVCG	FIL 50 ACC. 90º WALL CORNER GR.
F5SFVCW	FIL 50 ACC. 90º WALL CORNER WH.

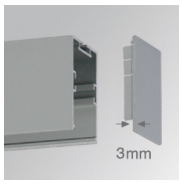

Code produit:	Description:
F5SUECG	FIL 50 ACC. SUS END COVER PC GR.
F5SUECW	FIL 50 ACC. SUS END COVER PC WH.

LAMP se réserve le droit de modifier les spécifications techniques de leurs produits, qui sont utilisés en vue de leur amélioration ou à des changements dans les lois. Pour consulter les actualisations, visitez notre site web www.lamp.es

Données selon les réglementations 2019/2020/UE et 2019/2015/UE

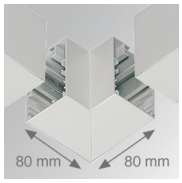

Code produit:	Description:
F5SUHCG	FIL 50 ACC. SUS 90º CORNER GR.
F5SUHCW	FIL 50 ACC. SUS 90º CORNER WH.

ACCESSOIRES :

Suspension

Code produit:	Description:
SFRG41G	ACC. SUR FIXING NK.
SFRG41W	ACC. SUR FIXING WH.

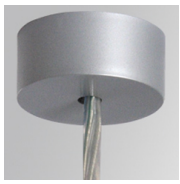

Code produit:	Description:
SUCA4000DG	ACC. ELEC 5P SUSP GR.
SUCA4000NG	ACC. ELEC 3P SUSP GR.

Code produit:	Description:
SUCA4000DW	ACC. ELEC 5P SUSP WH.
SUCA4000NW	ACC. ELEC 3P SUSP WH.

Code produit:	Description:
SUCAEMDEG	ACC. ELECMEC SUR FIXING GR.

Code produit:	Description:
SUCAEMDEW	ACC. ELECMEC SUR FIXING WH.

Code produit:	Description:
SUCAEMFA1000NG	ACC. ELECMEC QUICK SUSP 1M GR.
SUCAEMFA4000NG	ACC. ELECMEC QUICK SUSP 4M GR.

LAMP se réserve le droit de modifier les spécifications techniques de leurs produits, qui sont utilisés en vue de leur amélioration ou à des changements dans les lois. Pour consulter les actualisations, visitez notre site web www.lamp.es

Données selon les réglementations 2019/2020/UE et 2019/2015/UE

Code produit:	Description:
SUCAEMFA1000NW	ACC. ELECMEC QUICK SUSP 1M WH.
SUCAEMFA4000NW	ACC. ELECMEC QUICK SUSP 4M WH.

Code produit:	Description:
SUCARG0100G	ACC. ELECMEC RIGID SUSP 100MM GR.
SUCARG0250G	ACC. ELECMEC RIGID SUSP 250MM GR.
SUCARG0500G	ACC. ELECMEC RIGID SUSP 500MM GR.
SUCARG1000G	ACC. ELECMEC RIGID SUSP 1000MM GR.

Code produit:	Description:
SUCARG0100W	ACC. ELECMEC RIGID SUSP 100MM WH.
SUCARG0250W	ACC. ELECMEC RIGID SUSP 250MM WH.
SUCARG0500W	ACC. ELECMEC RIGID SUSP 500MM WH.
SUCARG1000W	ACC. ELECMEC RIGID SUSP 1000MM WH.

Code produit:	Description:
SUCAWI1000DG	ACC. ELECMEC QUICK SUSP 1M 5P GR.
SUCAWI4000DG	ACC. ELECMEC QUICK SUSP 4M 5P GR.

Code produit:	Description:
SUCAWI1000DW	ACC. ELECMEC QUICK SUSP 1M 5P WH.
SUCAWI4000DW	ACC. ELECMEC QUICK SUSP 4M 5P WH.

Code produit:	Description:
SURG0100W	ACC. RIGID SUSP 100MM WH.
SURG0250W	ACC. RIGID SUSP 250MM WH.
SURG0500W	ACC. RIGID SUSP 500MM WH.
SURG1000W	ACC. RIGID SUSP 1000MM WH.

Code produit:	Description:
SURGJO41W	ACC. RIGID SUSP FIXING JOINT WH.

Code produit:	Description:
SUWIDE1000G	ACC. QUICK STEEL CABLE 1M NK.
SUWIDE4000G	ACC. QUICK STEEL CABLE 4M NK.

ACCESSOIRES :

Support

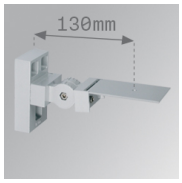

Code produit:	Description:
ARRO13G	ACC. ADJ WALL ARM GR.

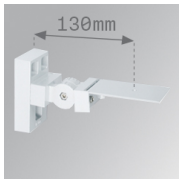

Code produit:	Description:
ARRO13W	ACC. ADJ WALL ARM WH.

Code produit:	Description:
ARROEX40G	ACC. ADJ EXTEN WALL ARM GR.

Code produit:	Description:
ARROEX40W	ACC. ADJ EXTEN WALL ARM WH.

Code produit:	Description:
F5FX75G	ACC. WALL BRACKET 75MM GR.
F5FX75W	ACC. WALL BRACKET 75MM WH.

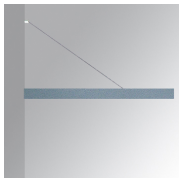

Code produit:	Description:
F5PRFXGR	FIL 50 ACC. PERP WALL BRACKET