Fiche technique du produit

FIL 50

F53RE168HOPR830NG - **FIL50 G3 REC 1680 9300 WW PRISM GR**

Description:

Structure encastrée modèle FIL 50 G2 OPAL REC 4600 NW GR. de la marque LAMP. Profilé fabriqué en aluminium extrudé peint en gris satiné avec diffuseur en polycarbonate opale. Modèle pour LED MID-POWER, température de couleur blanc neutre et équipement él ectronique incorporé. Avec diffuseur en polycarbonate opale. Avec niveau de protection IP43, IK07. Classe d'isolation I. Groupe de sécurité Photobiologique 0. Durée de vie: 72.000 L80 B10. Finitions blanches et grises disponibles. Déclaration environnementale de produit - EPD® disponible, conformément aux normes UNE-EN ISO 9001:2015 et UNE-EN ISO 14001:2015.

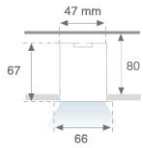

Finition: Gris satiné

Dimensions: 1.683 x 66 x 67 mm **Poids:** 2.860 g

Installation: Encastré

Mesures encastrement: 1,693 x 52 x 80 mm

SPÉCIFICATIONS TECHNIQUES:

Flux lumineux:	6.672 lm	**ºK :**	3000
Plum:	59,10W	**IRC :**	80
Efficacité:	112,9 lm/w	**MacAdam:**	3
UGR:	<19	**Alimentation:**	220-240V 50/60Hz
Type:	MID POWER LED	**Équipement:**	Électronique
Durée de vie LED:	72.000 L80 B10 (Ta=25ºC)		
Puissance:	53.7W		

Tolérance de flux lumineux +/- 10%

OPTIONS PERSONNALISABLES:

FIL 50

F53RE168HOPR830NG **FIL50 G3 REC 1680 9300 WW PRISM GR**

DONNÉES PHOTOMÉTRIQUES :

F53RE168HOPR830NG

η = 100%

Imax = 707 cd/klm

UTE: 1,00A

CIE: 85 100 100 100 100

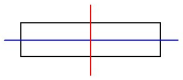

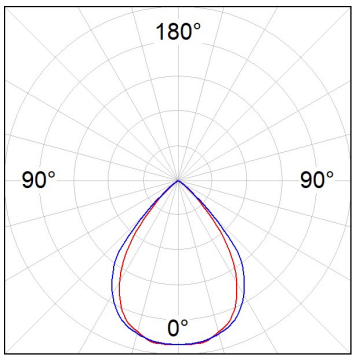

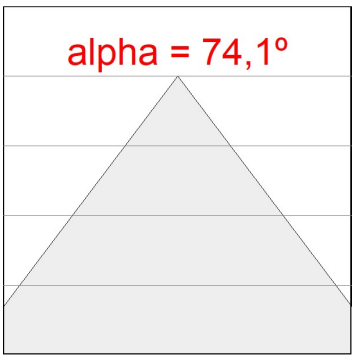

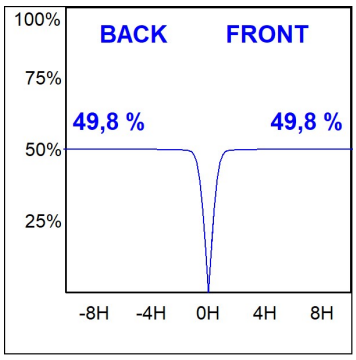

LAMP se réserve le droit de modifier les spécifications techniques de leurs produits, qui sont utilisés en vue de leur amélioration ou à des changements dans les lois. Pour consulter les actualisations, visitez notre site web www.lamp.es

Données selon les réglementations 2019/2020/UE et 2019/2015/UE

ACCESSOIRES :

Montage

Code produit:	Description:
ELWRST	ACC. ELECTROSTATICS WRIST STRAP

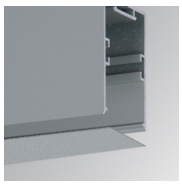

Code produit:	Description:
F5COX/MMG	FIL 50 ACC. COVER X/MM GR.
F5COX/MMW	FIL 50 ACC. COVER X/MM WH.
F5PRREX/MMG	FIL 50 ACC. REC PROFIL X/MM GR.
F5PRREX/MMW	FIL 50 ACC. REC PROFIL X/MM WH.

Code produit:	Description:
F5JO	ACC. INTM JOINT B

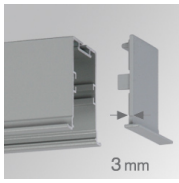

Code produit:	Description:
F5REECG	FIL 50 ACC. REC END COVER GR.
F5REECW	FIL 50 ACC. REC END COVER WH.

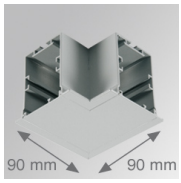

Code produit:	Description:
F5REHCG	FIL 50 ACC. REC 90º CORNER GR.
F5REHCW	FIL 50 ACC. REC 90º CORNER WH.

LAMP se réserve le droit de modifier les spécifications techniques de leurs produits, qui sont utilisés en vue de leur amélioration ou à des changements dans les lois. Pour consulter les actualisations, visitez notre site web www.lamp.es

Données selon les réglementations 2019/2020/UE et 2019/2015/UE