Fiche technique du produit

FIL45

F41SFCC5MOOP840NG

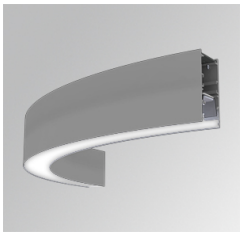

- FIL45 CR CV SUR R545 1950 NW OP GR

Description:

Structure à suspendu ou adosser modèle FIL45 CORNER CURVE SUR R365 de la marque LAMP. Fabriqué en extrusion d'aluminium recyclé à 80%, avec diffuseur en polycarbonate opale. Modèle pour LED MID-POWER, avec température de couleur 4000K et IRC80 et équipement électronique incorporé. Avec niveau de protection IP43, sauf en cas d'installation suspendue, qui devient IP20, IK07. Classe d'isolation I. Groupe de sécurité Photobiologique 0. Durée de vie: 72.000h L80 B10. Finitions blanch, noir et gris disponibles.

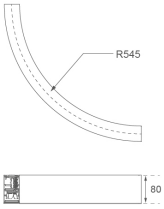

Finition: Gris satiné

Dimensions: 545 x 45 x 80 mm **Poids:** 2.400 g

Installation: Surface

SPÉCIFICATIONS TECHNIQUES:

Flux lumineux:	1.355 lm	**ºK :**	4000
Plum:	13,7W	**IRC :**	80
Efficacité:	98,9 lm/w	**MacAdam:**	3
Type:	MID POWER LED	**Alimentation:**	220-240V 50/60Hz
Durée de vie LED:	72.000 L80 B10 (Ta=25ºC)	**Équipement:**	Électronique
Puissance:	12W		

Tolérance de flux lumineux +/- 10%

OPTIONS PERSONNALISABLES:

FIL45

F41SFCC5MOOP840NG **FIL45 CR CV SUR R545 1950 NW OP GR**

DONNÉES PHOTOMÉTRIQUES :

F41SFCC5MOOP840NG

η = 100%

Imax = 349 cd/klm

UTE: 1,00E

CIE: 46 78 95 100 100

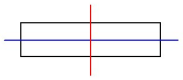

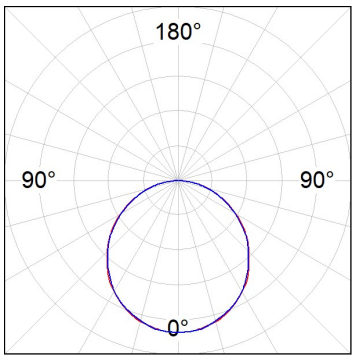

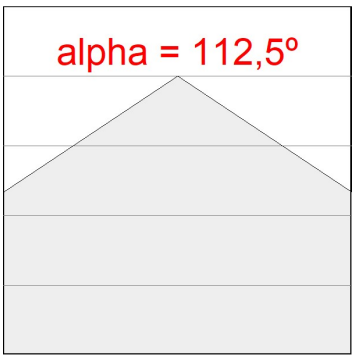

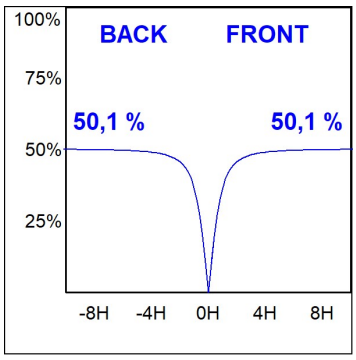

LAMP se réserve le droit de modifier les spécifications techniques de leurs produits, qui sont utilisés en vue de leur amélioration ou à des changements dans les lois. Pour consulter les actualisations, visitez notre site web www.lamp.es

Données selon les réglementations 2019/2020/UE et 2019/2015/UE

ACCESSOIRES :

Montage

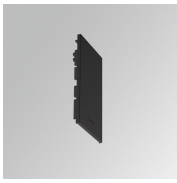

Code produit:	Description:
F4SFCCECB	FIL45 CURVE ACC. SUR END COVER BK.

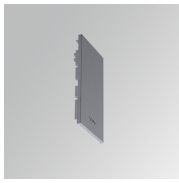

Code produit:	Description:
F4SFCCECG	FIL45 CURVE ACC. SUR END COVER GR.

Code produit:	Description:
F4SFCCECW	FIL45 CURVE ACC. SUR END COVER WH.

ACCESSOIRES :

Suspension

Code produit:	Description:
F4SUCCWIDE1000G	FIL45 CURVE ACC. QUICK STEEL CABLE 1M NK

Code produit:	Description:
F4SUCCWIDE4000G	FIL45 CURVE ACC. QUICK STEEL CABLE 4M NK