Ficha técnica de producto

FIL45

F41SFCC5MOOP840DG

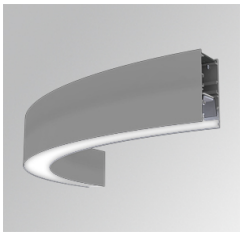

- FIL45 CR CV SUR R545 1950 NW OP DA GR

Descripción:

Estructura de superficie para suspender o adosar modelo FIL45 CORNER CURVE SUR R365 de la marca LAMP. Fabricada en extrusión de aluminio reciclado con una tasa del 80%, con difusor de policarbonato opal. Modelo para LED MID-POWER, con temperatura de 4000K con CRI80 y equipo electrónico DALI incorporado. Con un grado de protección IP43, excepto en instalación suspendida que pasa a ser IP20, IK07. Clase de aislamiento I. Seguridad fotobiológica grupo 0. Horas de vida: 72.000h L80 B10. Acabados disponibles blanco, negro y gris.

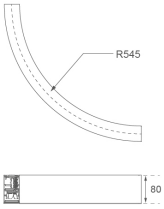

Acabado: Gris satinado

Dimensiones: 545 x 45 x 80 mm **Peso:** 2.400 g

Instalación: Superficie

CARACTERÍSTICAS TÉCNICAS:

Flujo de salida:	1.355 lm	**K:**	4000
Plum:	13,7W	**IRC:**	80
Eficacia:	98,9 lm/w	**MacAdam:**	3
Fuente de Luz:	MID POWER LED	**Alimentación:**	220-240V 50/60Hz
Horas de vida led:	72.000 L80 B10 (Ta=25ºC)	**Equipo:**	Regulable DALI
Pled:	12W		

Tolerancia del flujo de salida +/- 10%

Opciones Personalizables:

FIL45

F41SFCC5MOOP840DG **FIL45 CR CV SUR R545 1950 NW OP DA GR**

DATOS FOTOMÉTRICOS :

F41SFCC5MOOP840DG

η = 100%

Imax = 349 cd/klm

UTE: 1,00E

CIE: 46 78 95 100 100

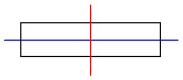

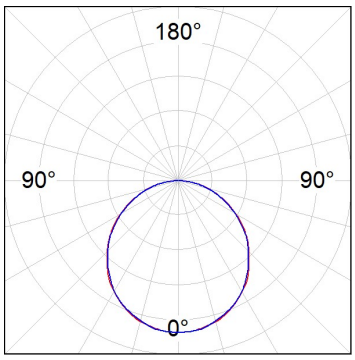

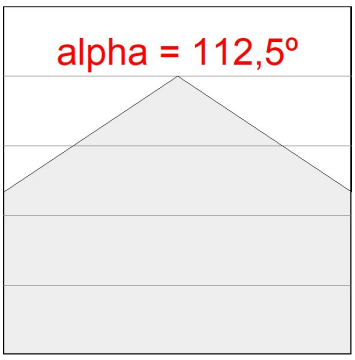

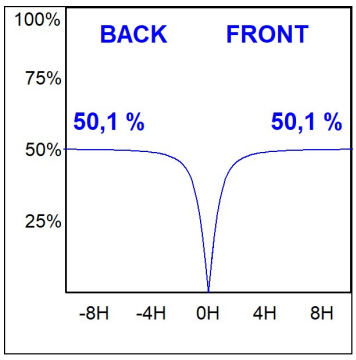

LAMP se reserva el derecho de modificar las especificaciones técnicas de sus productos, que sirvan para su mejora o correspondan a variaciones de las disposiciones legales. Para comprobar la información actualizada visite nuestra página web www.lamp.es

Datos según los reglamentos 2019/2020/UE y 2019/2015/UE

ACCESORIOS :

Montaje

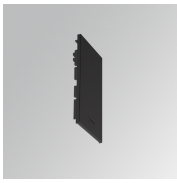

Cód. producto:	Descripción:
F4SFCCECB	FIL45 CURVE ACC. SUR END COVER BK.

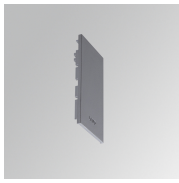

Cód. producto:	Descripción:
F4SFCCECG	FIL45 CURVE ACC. SUR END COVER GR.

Cód. producto:	Descripción:
F4SFCCECW	FIL45 CURVE ACC. SUR END COVER WH.

ACCESORIOS :

Suspensión

Cód. producto:	Descripción:
F4SUCCWIDE1000G	FIL45 CURVE ACC. QUICK STEEL CABLE 1M NK

Cód. producto:	Descripción:
F4SUCCWIDE4000G	FIL45 CURVE ACC. QUICK STEEL CABLE 4M NK

LAMP se reserva el derecho de modificar las especificaciones técnicas de sus productos, que sirvan para su mejora o correspondan a variaciones de las disposiciones legales. Para comprobar la información actualizada visite nuestra página web www.lamp.es

Datos según los reglamentos 2019/2020/UE y 2019/2015/UE