LAMP
Worktitude for light

AM2120DIMOOA830DW

AMBIENT G2 LC 1200 D/I WW OP/AS DA WH

Description:

Structure linéaire murale AMBIENT G2 LC 1200 D/I de la marque LAMP. Fabriqué en extrusion d'aluminium recyclé à 75% avec diffuseur direct Opal et optique indirect Asymétrique en polycarbonate. Modèle pour LED MID-POWER, avec température de couleur 3000K et IRC80. Équipement électronique DALI incorporé. Avec niveau de protection IP40, IK07. Classe d'isolation I. Groupe de sécurité Photobiologique 0. Durée de vie: >72.000 L80B10. Finitions disponibles pour le corps du luminaire: noir et blanc. Façade vendu séparément avec la finition souhaitée. Blanc, noir, RAW et Anodisés (Or, Bronze, Champange, Bleu et Noir).

Finition: Blanc mat RAL 9010

Dimensions: 1.200 x 80 x 48 mm

Installation: Applique

SPÉCIFICATIONS TECHNIQUES:

Flux lumineux:	4.156 lm	**ºK :**	3000
Plum:	34,5W	**IRC :**	80
Efficacité:	120,5 lm/w	**MacAdam:**	3
Type:	MID POWER	**Alimentation:**	220-240V 50/60Hz
Durée de vie LED:	>72.000 L80B10 (Ta=25ºC)	**Équipement:**	Réglable DALI
Puissance:	32W		

Tolérance de flux lumineux +/- 10%

Al | CLASE I | IK 07 | IP 40 | LED 3000ºK | PC diffuser | 850º

CE | 5 GARANTIA | Group 0 En 62471

OPTIONS PERSONNALISABLES:

1-10V | CRI | lm | L | DALI | PUSH | K | WB

AM2120DIMOOA830DW **AMBIENT G2 LC 1200 D/I WW OP/AS DA WH**

DONNÉES PHOTOMÉTRIQUES :

AM2120DIMOOA830DW

η = 100%

Imax = 319 cd/klm

UTE: 0,48E + 0,53T

CIE: 49 81 97 48 100

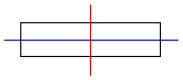

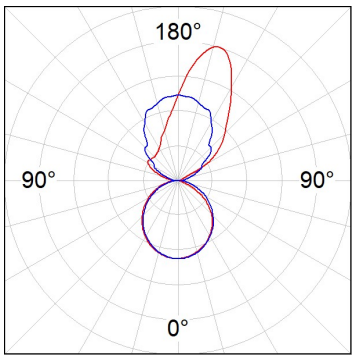

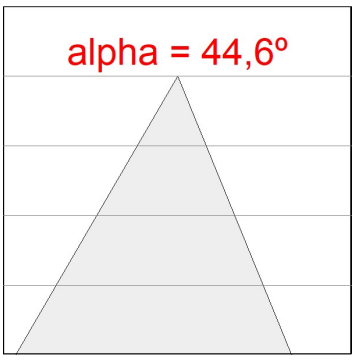

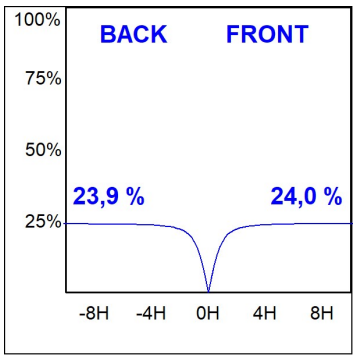

LAMP se réserve le droit de modifier les spécifications techniques de leurs produits, qui sont utilisés en vue de leur amélioration ou à des changements dans les lois. Pour consulter les actualisations, visitez notre site web www.lamp.es

Données selon les réglementations 2019/2020/UE et 2019/2015/UE

ACCESSOIRES :

Montage

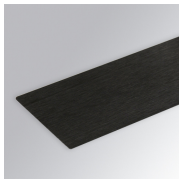

Code produit:	Description:
AM2AC120ABK	AMBIENT G2 ACC FRONT INT 1200 AN. BLACK

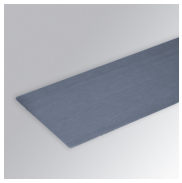

Code produit:	Description:
AM2AC120ABL	AMBIENT G2 ACC FRONT INT 1200 AN. BLUE

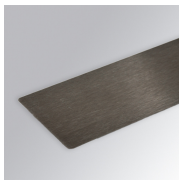

Code produit:	Description:
AM2AC120ABZ	AMBIENT G2 ACC FRONT INT 1200 AN. BRONZE

Code produit:	Description:
AM2AC120ACH	AMBIENT G2 ACC FRONT INT 1200 AN. CHAMP

Code produit:	Description:
AM2AC120AGD	AMBIENT G2 ACC FRONT INT 1200 AN. GOLD

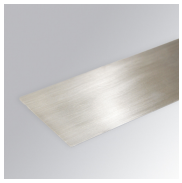

Code produit:	Description:
AM2AC120ARW	AMBIENT G2 ACC FRONT INT 1200 AL RAW

Code produit:	Description:
AM2AC120B	AMBIENT G2 ACC FRONT INT 1200MM BK

Code produit:	Description:
AM2AC120W	AMBIENT G2 ACC FRONT INT 1200MM WH

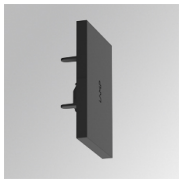

Code produit:	Description:
AM2ACECB	AMBIENT G2 ACC END COVER BK

Code produit:	Description:
AM2ACECW	AMBIENT G2 ACC END COVER WH

LAMP se réserve le droit de modifier les spécifications techniques de leurs produits, qui sont utilisés en vue de leur amélioration ou à des changements dans les lois. Pour consulter les actualisations, visitez notre site web www.lamp.es

Données selon les réglementations 2019/2020/UE et 2019/2015/UE