Fiche technique du produit

AMBIENT

AM2060DR25GZ830DW

AMBIENT G2 IND 600 DIR WW GRAZER DA WH

Description:

Applique murale AMBIENT G2 IND 600 DIR de la marque LAMP. Fabriqué en extrusion d'aluminium recyclé à 75% avec diffuseur Grazer en polycarbonate. Modèle pour LED MID-POWER, avec température de couleur 3000K et IRC80. Équipement électronique DALI incorporé. Avec niveau de protection IP40, IK07. Classe d'isolation I. Groupe de sécurité Photobiologique 0. Durée de vie: 63.000 L90B10 . Finitions disponibles pour le corps du luminaire: noir et blanc. Façade vendu séparément avec la finition souhaitée. Blanc, noir, RAW et Anodisés (Or, Bronze, Champange, Bleu et Noir).

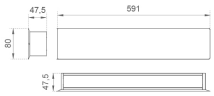

Finition: Blanc mat RAL 9010

Dimensions: 600 x 80 x 48 mm

Installation: Applique

SPÉCIFICATIONS TECHNIQUES:

Flux lumineux:	1.990 lm	**ºK :**	3000
Plum:	15,4W	**IRC :**	80
Efficacité:	129,2 lm/w	**MacAdam:**	3
Type:	MID POWER	**Alimentation:**	220-240V 50/60Hz
Durée de vie LED:	63.000 L90B10 (Ta=25ºC)	**Équipement:**	Réglable DALI
Puissance:	13W		

Tolérance de flux lumineux +/- 10%

OPTIONS PERSONNALISABLES:

AM2060DR25GZ830DW **AMBIENT G2 IND 600 DIR WW GRAZER DA WH**

DONNÉES PHOTOMÉTRIQUES :

AM2060DR25GZ830DW

η = 100%

Imax = 821 cd/klm

UTE: 1,00T

CIE: 28 28 28 0 100

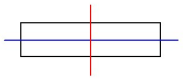

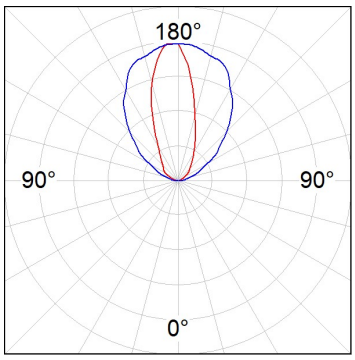

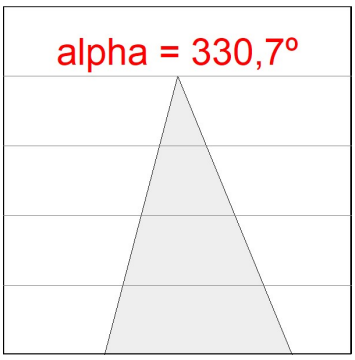

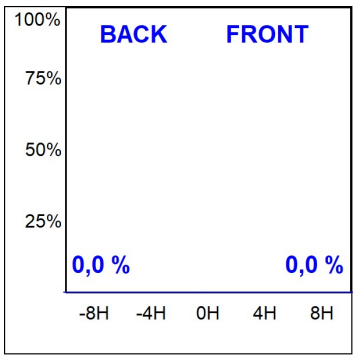

LAMP se réserve le droit de modifier les spécifications techniques de leurs produits, qui sont utilisés en vue de leur amélioration ou à des changements dans les lois. Pour consulter les actualisations, visitez notre site web www.lamp.es

Données selon les réglementations 2019/2020/UE et 2019/2015/UE

ACCESSOIRES :

Montage

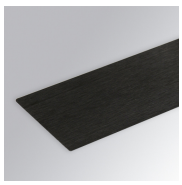

Code produit: AM2ACIN060ABK

Description: AMBIENT G2 ACC FRONT IND 600 AN. BLACK

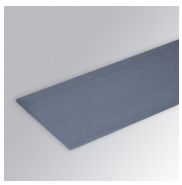

Code produit: AM2ACIN060ABL

Description: AMBIENT G2 ACC FRONT IND 600 AN. BLUE

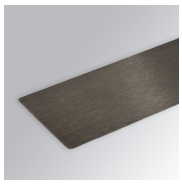

Code produit: AM2ACIN060ABZ

Description: AMBIENT G2 ACC FRONT IND 600 AN. BRONZE

Code produit: AM2ACIN060ACH

Description: AMBIENT G2 ACC FRONT IND 600 AN. CHAMP

Code produit: AM2ACIN060AGD

Description: AMBIENT G2 ACC FRONT IND 600 AN. GOLD

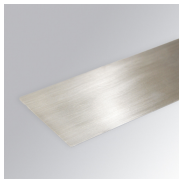

Code produit: AM2ACIN060ARW

Description: AMBIENT G2 ACC FRONT IND 600 AL RAW

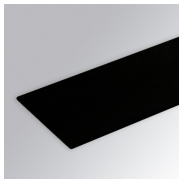

Code produit: AM2ACIN060B

Description: AMBIENT G2 ACC FRONT IND 600MM BK

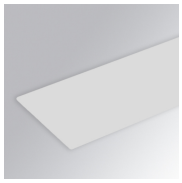

Code produit: AM2ACIN060W

Description: AMBIENT G2 ACC FRONT IND 600MM WH